Allenspach
GreenTech AG

Wittifeldstrasse 4
CH-4911 Schwarzhäusern

T. +41 62 205 24 80, F. +41 62 205 24 89
info@agt-ag.ch, www.agt-ag.ch

# Lechler Rechteckbrause

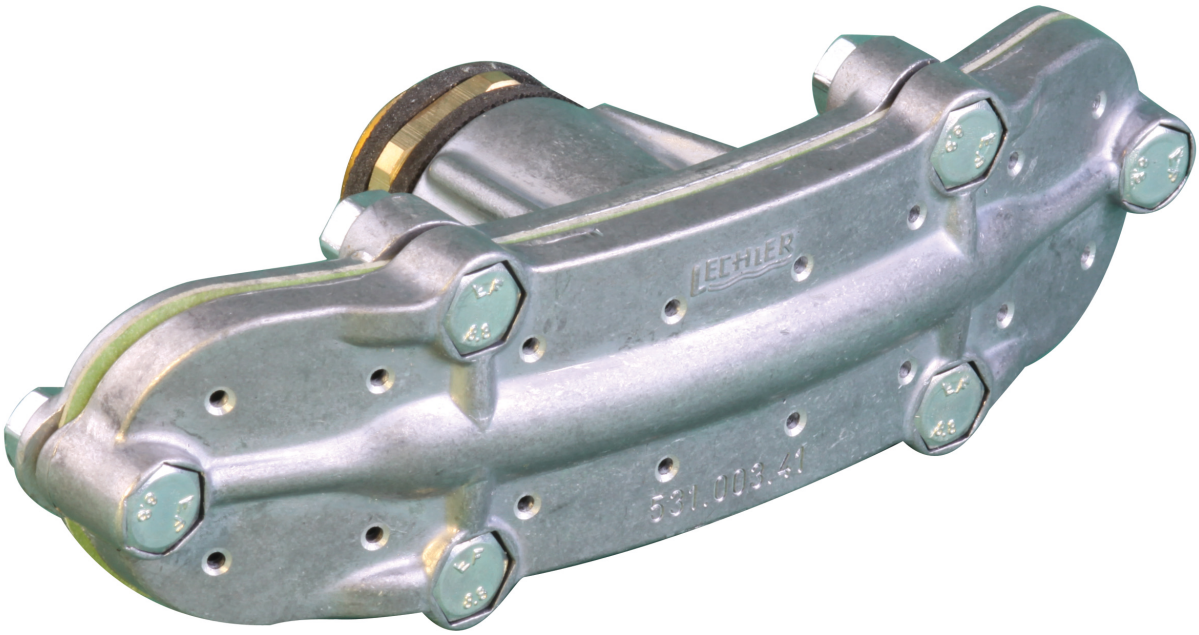


Gewächshäuser
Serres

Sonderk
Construc

Allenspach
GreenTech AG

Wittifeldstrasse 4
CH-4911 Schwarzhäusern

T. +41 62 205 24 80, F. +41 62 205 24 89
info@agt-ag.ch, www.agt-ag.ch

aus Alu, mit 16 Düsenbohrungen Ø 2 mm, ideal für Grossflächenbewässerung, mit Anschluss ¾" AG aus Messing

Preis inkl. Steuern 109.65 CHF
ermäßigter Preis101.45 CHF
Verkaufspreis109.65 CHF
Netto Verkaufspreis101.45 CHF
Preisnachlass
Steuerbetrag8.20 CHF

Stellen Sie eine Frage zu diesem Produkt